Überflutungstiefen bei HQ_{100}

Baden-Württemberg

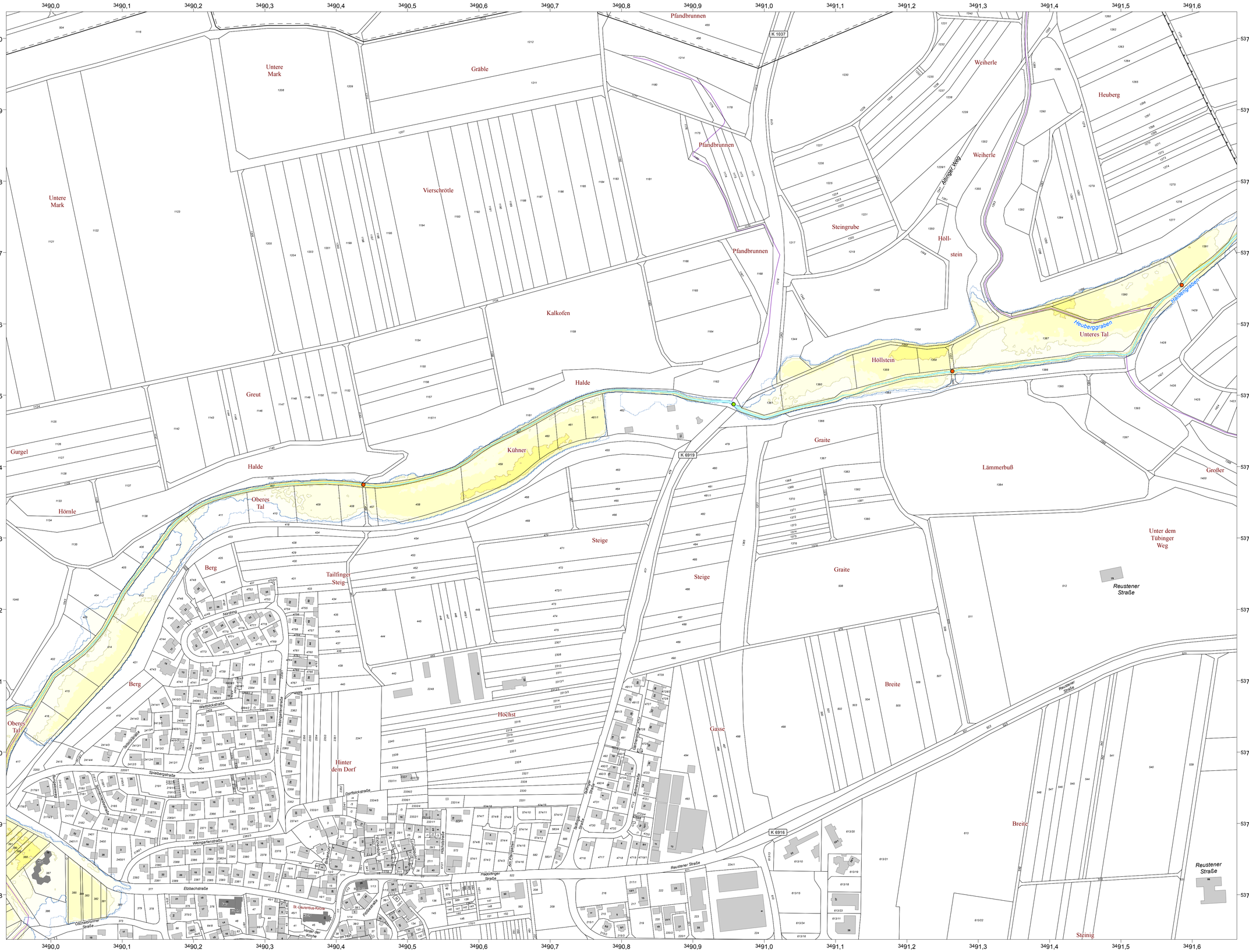

Überflutungstiefe bei HQ_{100}:

- 0 - 0,25 m
- > 0,25 - 0,5 m
- > 0,5 - 1,0 m
- > 1,0 - 1,5 m
- > 1,5 - 2,0 m
- > 2,0 - 2,5 m
- > 2,5 - 3,0 m
- > 3,0 - 3,5 m
- > 3,5 - 4,0 m
- > 4,0 m

- Geschützter Bereich bei HQ_{100}
- Druckbereich bei HQ_{100}
- Anschlaglinie HQ_{100}
- Anschlaglinie HQ_{EXTREM}
- Hochwasserschutzeinrichtung
- Mobile Hochwasserschutzeinrichtung
- Hochwasserrückhaltebecken oder Talsperre
- Brücke eingestaut bei HQ_{100}
- Brücke nicht eingestaut bei HQ_{100}

Gewässernetz der Hochwassergefahrenkarten

- HWGK Gewässer
- HWGK Gewässer – derzeit in Bearbeitung
- HWGK Gewässer – Verdolung
- HWGK Gewässer – nicht berechneter Gewässerabschnitt
- Sonstiges Gewässer des AWGN

Sonstiges:

- Öffentliches Gebäude
- Haupt- und Nebengebäude
- 34/6 Flurstück
- Staatsgrenze
- Landesgrenze
- Kreisgrenze
- Gemeindegrenze
- Gemarkungsgrenze

0 50 100 200 m

N

Maßstab 1:2.500

Bei Ausdruck im Format 841 x 594 mm

Hochwassergefahrenkarte (HWGK) Baden-Württemberg, Typ 1a Detailkarte Überflutungstiefen bei HQ_{100} HWGK UT100 M025 121065

Gewässer: Ammer Steinlach

Stadt-/Landkreis:

Gemeinde:

Karte erstellt am: 23.11.2012

Blattübersicht

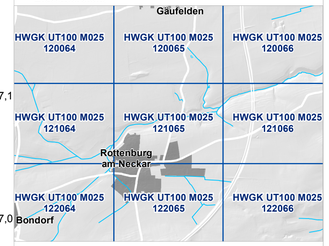

Geobasisdaten © Landesamt für Geoinformation und Landentwicklung Baden-Württemberg (www.lgl-bw.de), Az.: 2851.9-1/19

Die Hochwassergefahrenkarte (HWGK) stellt die Überschwemmungsgebiete und die hochwassergefährdeten Gebiete gemäß §§ 77 und 80 Wassergesetz für Baden-Württemberg dar. Weitere Informationen zu den HWGK unter: www.hochwasser.baden-wuerttemberg.de