Bedeutung der Böden als Standort für Kulturpflanzen
(natürliche Bodenfurchtbarkeit)

- Böden mit hoher bis sehr hoher Bedeutung
- Böden mit mittlerer bis hoher Bedeutung
- Böden mit geringer bis hoher Bedeutung
- Böden mit geringer bis mittlerer Bedeutung
- Böden mit geringer bis sehr geringer Bedeutung
- Böden ohne natürliche Bodenfunktion

Standort für natürliche Vegetation

- Böden mit sehr hoher Bedeutung
- Böden mit hoher und mittlerer bis hoher Bedeutung
- Biotoptypen extremer Standorte

Bestehende Beeinträchtigungen

- Altlasten- und Altverdachtsflächen

Sonstige Informationen

- Gemeindegrenze
- Grenze der bodenlandschaften Schönbuch / Obere Gäue
- Gebäude
- Fließgewässer
- Stillgewässer
- Bestehende Abgrabungen und Aufschüttungen

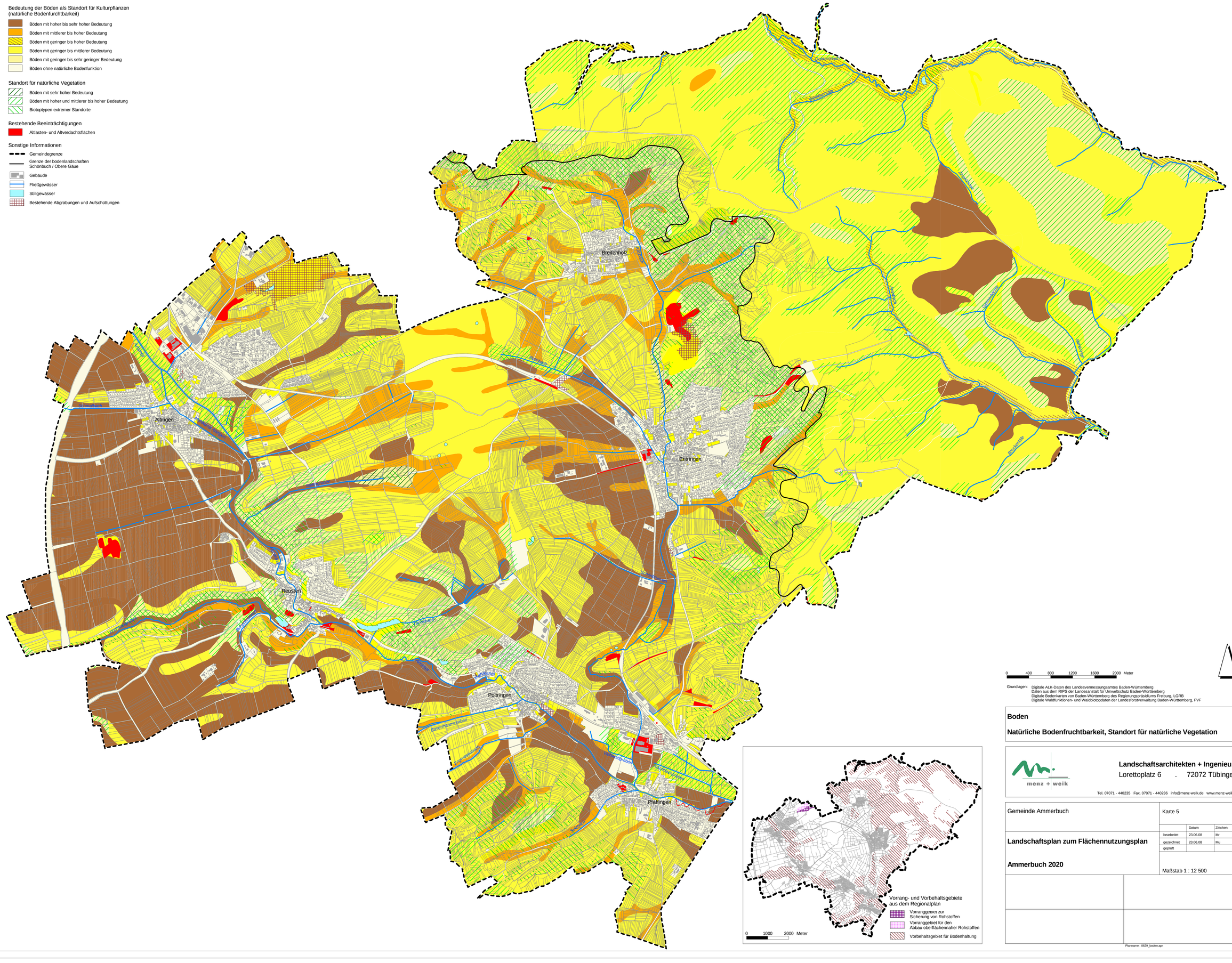

Grundlagen: Digitale ALK-Daten des Landesvermessungsamtes Baden-Württemberg
Daten aus dem RIPS der Landesanstalt für Umweltschutz Baden-Württemberg
Digitale Bodenkarten von Baden-Württemberg des Regierungspräsidiums Freiburg, LGRB
Digitale Waldfunktionen- und Waldbiotopdaten der Landesforstverwaltung Baden-Württemberg, FVF

Boden

Natürliche Bodenfruchtbarkeit, Standort für natürliche Vegetation

menz + weik

Landschaftsarchitekten + Ingenieure
Lorettoplatz 6 . 72072 Tübingen

Tel. 07071 - 440235 Fax. 07071 - 440236 info@menz-weik.de www.menz-weik.de

Gemeinde Ammerbuch	Karte 5		
		Datum	Zeichen
Landschaftsplan zum Flächennutzungsplan	bearbeitet	23.06.08	Mr
	gezeichnet	23.06.08	Mu
	geprüft		
Ammerbuch 2020	Maßstab 1 : 12 500		

Planname : 0629_boden.apr 0629