Bedeutung der Landschaftsbildeinheiten

- Landschaftsbildeinheit mit sehr hoher Bedeutung
- Landschaftsbildeinheit mit hoher Bedeutung
- Landschaftsbildeinheit mit mittlerer Bedeutung
- Landschaftsbildeinheit mit geringer Bedeutung
- Abgrenzung der Landschaftsbildeinheiten

Erholungs- und Freizeitinfrastruktur

- Wanderweg (Schwäbischer Albverein)
- Radwanderweg
- Parkplatz
- Grillplatz
- Schutzhütte
- Rastplatz
- Spielplatz
- Reiten
- Sport-, Trimmpfad
- Schloß
- Wildgehege
- Spiel-Liegewiese
- Flugsport
- Aussichtspunkt
- Modellflug
- Schwimmbad
- Öffentliche Grünfläche

Waldfunktionen

- Erholungswald

Bestehende Beeinträchtigungen

- Störung des Landschaftsbilds durch unmaßstäbliche Bebauung
- fehlende Einbindung der Bebauung in die Landschaft

Sonstige Informationen

- Gemeindegrenze
- Gebäude
- Kirche
- Fließgewässer
- Stillgewässer
- Streuobstbestand
- Vorbehaltsgebiet für Erholung
- Aussiedlerhof
- Naturdenkmal
- Flächenhaftes Naturdenkmal
- Archäologisches Kulturdenkmal
- Flugschneise

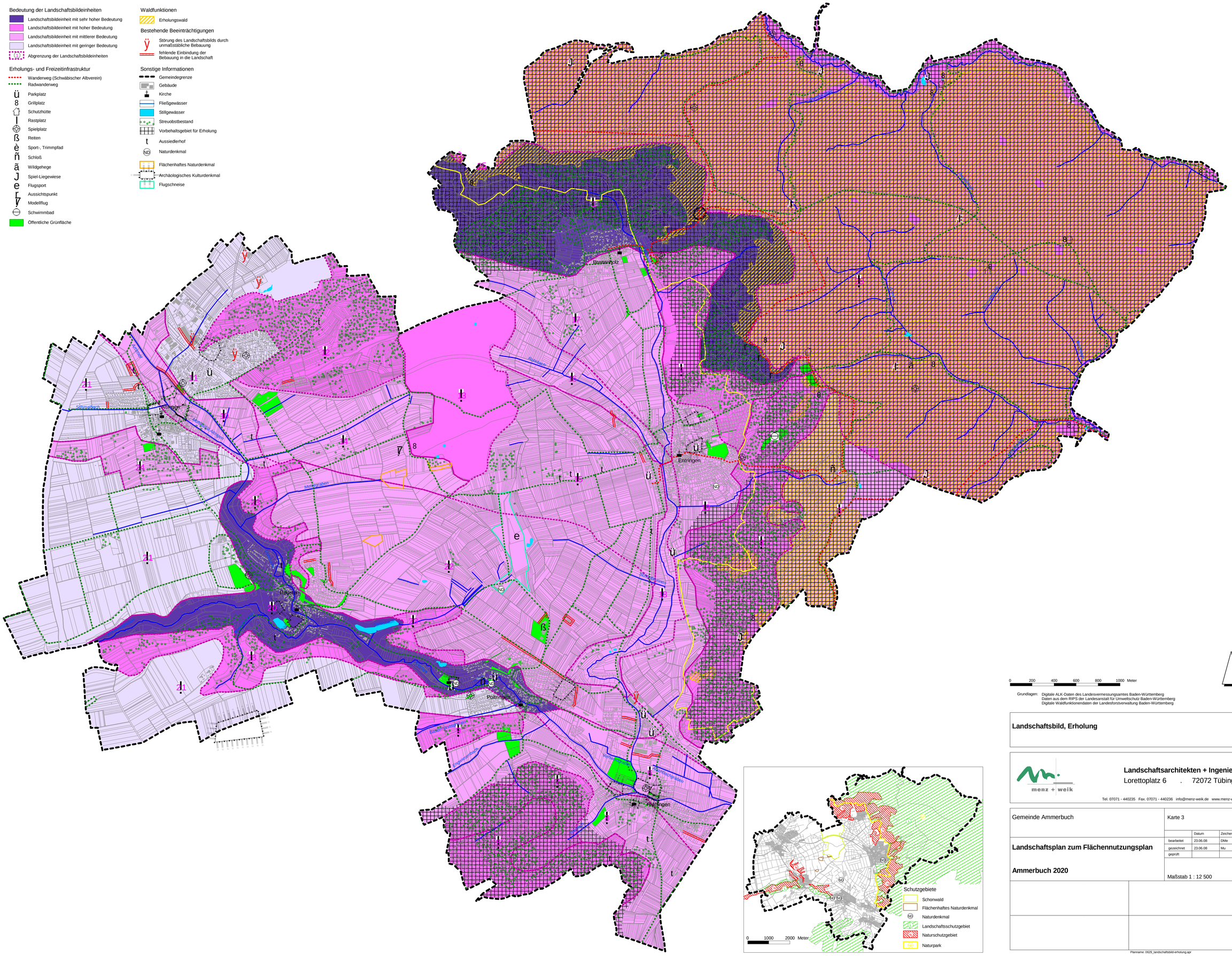

0 200 400 600 800 1000 Meter

Grundlagen: Digitale ALK-Daten des Landesvermessungsamtes Baden-Württemberg
Daten aus dem RIPS der Landesanstalt für Umweltschutz Baden-Württemberg
Digitale Waldfunktionendaten der Landesforstverwaltung Baden-Württemberg

Landschaftsbild, Erholung

menz + weik

Landschaftsarchitekten + Ingenieure
Lorettoplatz 6 . 72072 Tübingen

Tel. 07071 - 440235 Fax. 07071 - 440236 info@menz-weik.de www.menz-weik.de

Gemeinde Ammerbuch

Karte 3

	Datum	Zeichen
bearbeitet	23.06.08	DMe
gezeichnet	23.06.08	Mu
geprüft		

Landschaftsplan zum Flächennutzungsplan

Ammerbuch 2020

Maßstab 1 : 12 500

Planname: 0629_landschaftsbild-erholung.apr

0629