Realnutzung und Biotoptypen

- Fließgewässer
- Graben
- Stillgewässer
- offene Felsbildungen, Steilwände, Abbauflächen und Aufschüttungen
- Nasswiese
- Magerwiese mittlerer Standorte
- Fettwiesen und Weiden mittlerer Standorte/Intensivgrünland
- Röhrichte und Großseggenriede
- Magerrasen basenreicher Standorte
- Hochstaudenfluren, Ruderalvegetation, Saumvegetation, Dominanzbestände
- Acker
- Feldgarten
- Feldgehölze, Feldhecken mittlerer Standorte
- Feldhecken und Gebüsche trockenwarmer Standorte
- Weinberg
- Laubwald
- Mischwald
- Nadelwald
- Lagerplatz
- Gleisbereich
- Streuobstbestand
- Allee, Baumreihe, Baumgruppe, Einzelbaum
- Siedlungs- und Infrastrukturflächen
- Straße, Weg, Platz
- gemischte Bauflächen
- Wohnbauflächen
- gewerbliche Bauflächen
- Grünflächen
- Sonderbauflächen
- Flächen für Gemeinbedarf

Sonstige Informationen

- Gemeindegrenze
- Gebäude
- t Aussiedlerhof

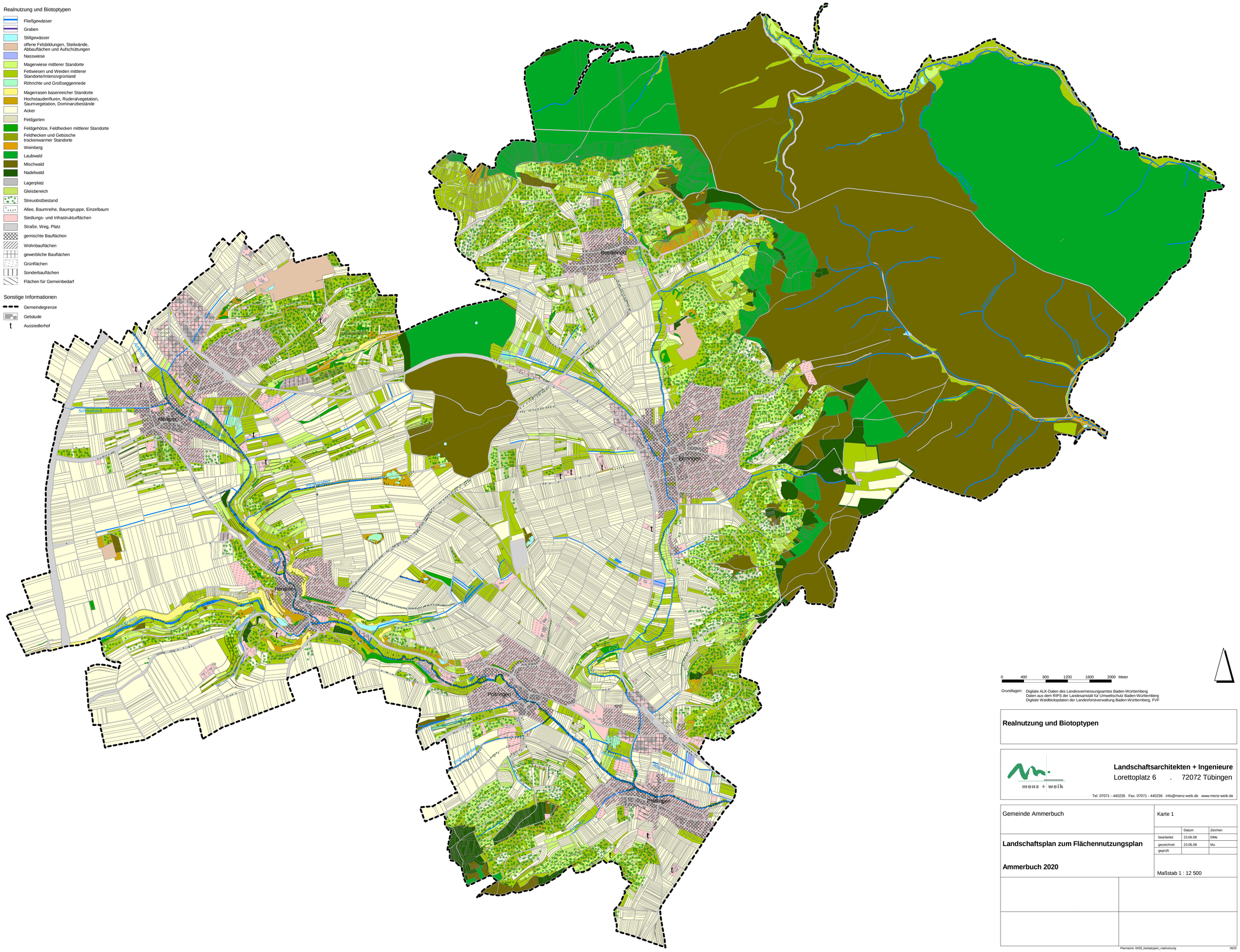

0 400 800 1200 1600 2000 Meter

Grundlagen: Digitale ALK-Daten des Landesvermessungsamtes Baden-Württemberg
Daten aus dem RIPS der Landesanstalt für Umweltschutz Baden-Württemberg
Digitale Waldbiotopdaten der Landesforstverwaltung Baden-Württemberg, FVF

Realnutzung und Biotoptypen

menz + weik
Landschaftsarchitekten + Ingenieure
Lorettoplatz 6 . 72072 Tübingen
Tel. 07071 - 440235 Fax. 07071 - 440236 info@menz-weik.de www.menz-weik.de

Gemeinde Ammerbuch

Landschaftsplan zum Flächennutzungsplan

Ammerbuch 2020

Karte 1

	Datum	Zeichen
bearbeitet	23.06.08	DMe
gezeichnet	23.06.08	Mu
geprüft		

Maßstab 1 : 12 500

Planname: 0629_biotoptypen_realnutzung

0629