Flächen und Maßnahmen zum Schutz,
zur Pflege und Entwicklung von Natur und Landschaft

Maßnahmen für

- G — Gesetzlich geschützte Gebiete/ Artenschutz
- L — Land- und Forstwirtschaft
- L — Land- und Forstwirtschaft
- E — Flächen mit besonderen Freizeit- und Erholungsfunktionen
- W — Wasserwirtschaft
- W — Wasserwirtschaft
- W — Wasserwirtschaft

- L3 — Maßnahmen - Nummer, siehe Text Kap. 6
- L3 — Maßnahmen mit Priorität
- Maßnahmen mit räumlich engem Bezug
- Maßnahmen mit großräumigem Bezug
- Ausgleichsmaßnahmen / Ökokonto
- Biotopverbundmaßnahmen

Schutzgebiete

- Flächenhaftes Naturdenkmal
- Schonwald
- Naturschutzgebiet
- Landschaftsschutzgebiet
- nach §30a LWaldG geschützte Biotope
- Naturpark
- §32 Biotope

Sonstige Informationen

- Gemeindegrenze
- Gebäude
- Gleisbereich
- Straße, Weg, Platz
- Bauflächen Bestand
- t — Aussiedlerhof

Bauflächen geplant

- gemischte Bauflächen, geplant
- Wohnbauflächen, geplant
- gewerbliche Bauflächen, geplant
- Grünflächen, geplant
- Sonderbauflächen, geplant
- Flächen für Gemeinbedarf, geplant
- Allee, Baumreihe, Baumgruppe, Einzelbaum
- Fließgewässer
- Stillgewässer
- Landschaftsräume

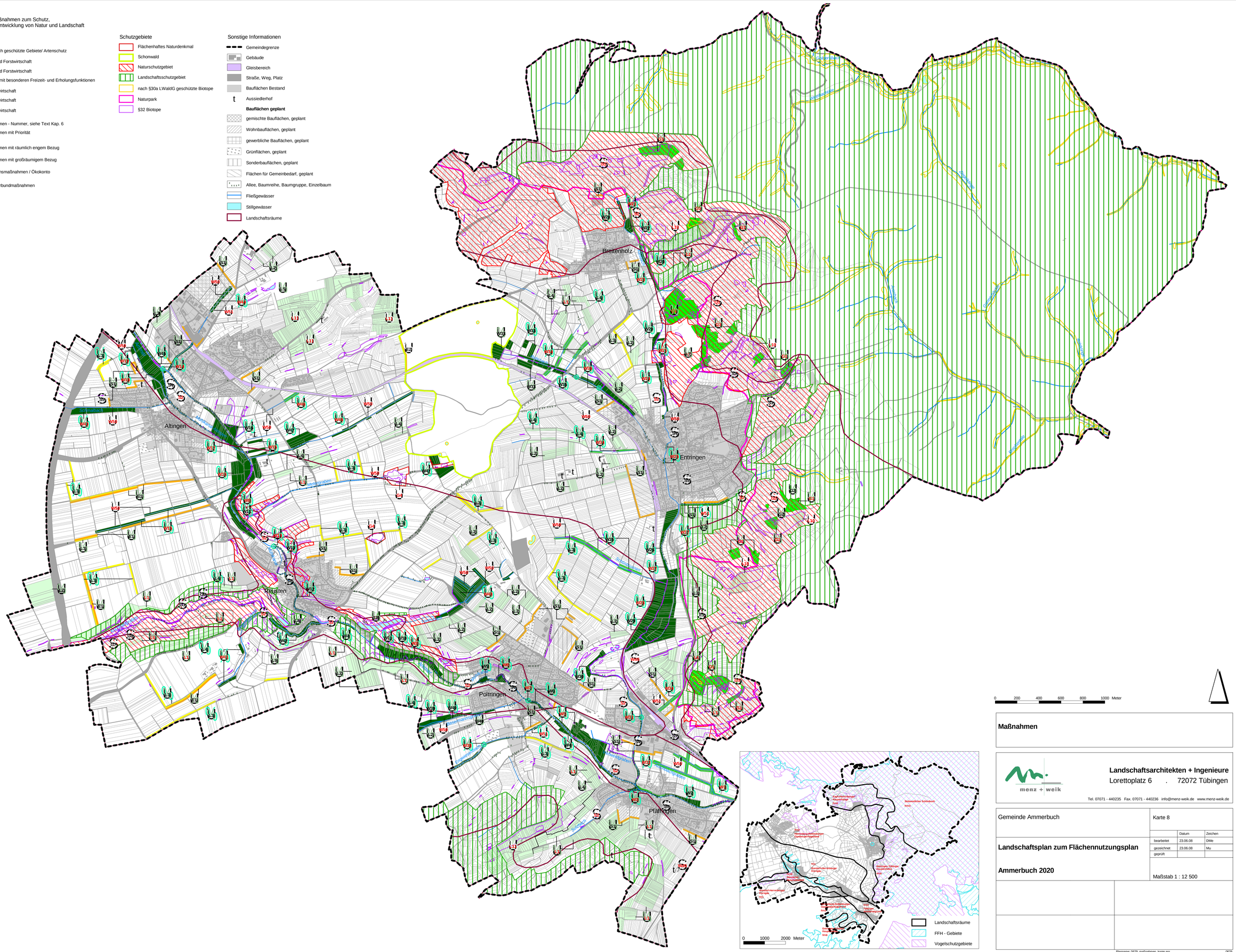
Breitenholz
Altingen
Entringen
Poltringen
Pfäffingen
Reusten
Ammerbuch
Ammerbuch
Ammerbuch